尖端科技　引領國際

兆豐全球尖端科技多重資產基金

(本基金之配息來源可能為本金)

兆豐投信 Mega Funds　　兆豐金控 Mega Holdings

創新科技持續風勢經濟增長

美國近期成長動力主要為創新、切不轉型成科技新興類股，隨這類股不斷科技革命提升，將帶動新一波工業及商業革命。

資料來源:Bloomberg,資料期間:2004/12/1~2025/12/31,以上資料僅供參考,過去績效不代表未來表現,本公司保有隨時修改投資策略與內容的權利,本基金之績效表現將因市場變動而有所不同,投資人應審慎評估,投資人應確認基金之投資風險,詳閱公開說明書。

科技生命週期_鎖定五大全球尖端科技

五大科技趨勢重要發展及科技生命週期(導入期,成長期)

資料來源:Bloomberg,資料期間:2004/12/1~2025/12/31,以上資料僅供參考,過去績效不代表未來表現,本公司保有隨時修改投資策略與內容的權利,本基金之績效表現將因市場變動而有所不同,投資人應審慎評估,投資人應確認基金之投資風險,詳閱公開說明書。

精選全球尖端科技企業

集結全球頂尖科技產業,美國-歐洲及亞洲各具代表性產業優勢。

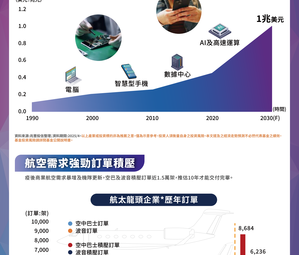

資料來源:Bloomberg,資料期間:2004/12/1~2025/12/31,以上資料僅供參考,過去績效不代表未來表現,本公司保有隨時修改投資策略與內容的權利,本基金之績效表現將因市場變動而有所不同,投資人應審慎評估,投資人應確認基金之投資風險,詳閱公開說明書。

AI需求驅動全球半導體產值增長

AI及高速運算為推動市場,預估2025年全球半導體產值將成長至6,800億美元,預估2030年至1兆美元。

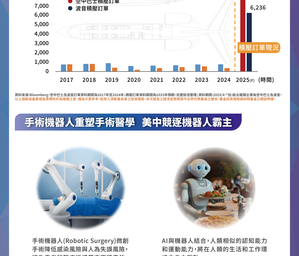

資料來源:Bloomberg,資料期間:2004/12/1~2025/12/31,以上資料僅供參考,過去績效不代表未來表現,本公司保有隨時修改投資策略與內容的權利,本基金之績效表現將因市場變動而有所不同,投資人應審慎評估,投資人應確認基金之投資風險,詳閱公開說明書。

航空需求強勁訂單積壓

疫後商業航空需求重現為強勁動能,安巴及波音積壓訂單近1.5萬架,按現10年才進交付完畢。

資料來源:Bloomberg,資料期間:2017/1/1~2025/3/31,*航空工業集團(AVIC)與商業航空公司(COMAC)合資成立,主要生產中型客機,以國內市場為主要目標,中方持有商業航空公司(COMAC)的股權,因此被視為中國國有企業,本公司保有隨時修改投資策略與內容的權利,本基金之績效表現將因市場變動而有所不同,投資人應審慎評估,投資人應確認基金之投資風險,詳閱公開說明書。

手術機器人重塑手術醫學　美中競逐機器人霸主

手術機器人(Robotic Surgery)將創手術現代或高風險與人為失誤風險,將為患者和醫療機構帶來更精準的醫療服務。

AI與機器人結合,人類相似的認知能力和運動能力,將在人類的生活和工作環境中自由互動。

預計到2030年,產值將達數千億美元,次世代新興產業。

資料來源:Bloomberg,資料期間:2004/12/1~2025/12/31,以上資料僅供參考,過去績效不代表未來表現,本公司保有隨時修改投資策略與內容的權利,本基金之績效表現將因市場變動而有所不同,投資人應審慎評估,投資人應確認基金之投資風險,詳閱公開說明書。

五大範疇代表企業

聚焦全球創新與突破領域

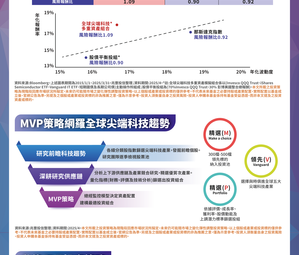
Artisa
AI創新與應用
高速運算Sambi光學晶圓
創建定義時間運算架構-可擴展運算生態
空間AI運算中心-建構空間AI平台與產業生態
GE Aerospace
航太及太空
能源與運用相關引擎-商業航空-國防-太空-能源-工業-醫療
商用航空市場復甦-軍用市場穩定增長-加以及用打開營運表現,目標1.2千架
長期維修與售後服務營運收益
Intuitive Surgical
創新醫療器材
機器人輔助微創手術系統-達文西手術系統已1,200萬例
提高手術精確度-降低侵入性-加速復原-減少出血量-減少疼痛-加速恢復-減少感染-降低輸血需求
醫療器材-開拓全球市場-強化營收-提高營運效率-加速研發-擴大產品線-提高市場競爭力
NaBotics
人形機器人
全球SVP開發減速器-市場佔有率-領先-開發-人形機器人-關鍵零件-產業鏡頭-低成本
產業鏡頭-產業鏡頭-產業鏡頭-